

HOPITAL GENERAL D'ALES MAISON DE RETRAITE 65 LITS

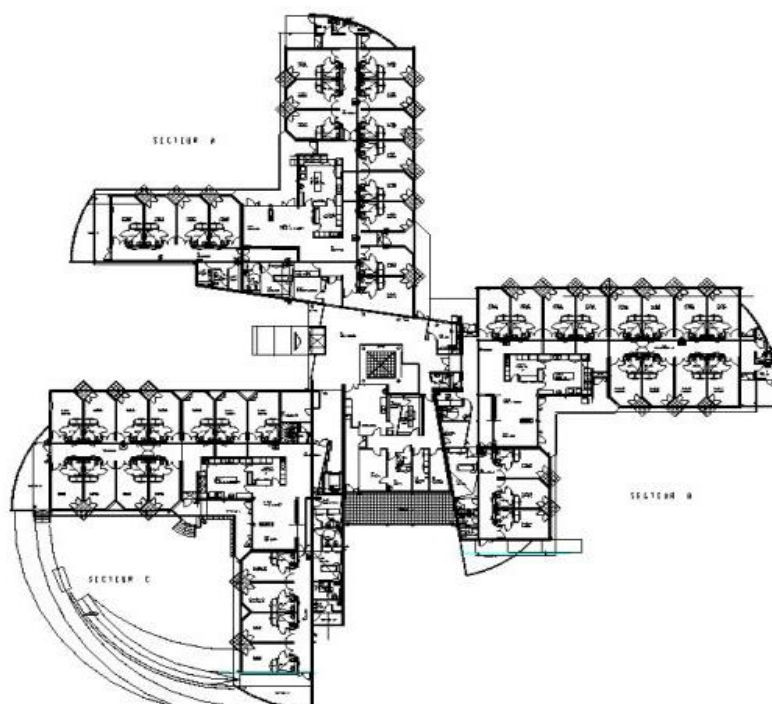

LOT	Montant de travaux
Gros Oeuvre	4 700 000.00 F.
Etanchéité	328 000.00 F.
Charpente	835 000.00 F.
Sol durs	645 000.00 F.
Sols souples	385 000.00 F.
Faux plafonds	380 000.00 F.
Cloisons plâtre	680 000.00 F.
Menuiserie bois	788 000.00 F.
Menuiserie aluminium	560 000.00 F.
Menuiserie PVC	520 000.00 F.
Serrurerie	195 000.00 F.
Ascenseur	150 000.00 F.
Peinture	530 000.00 F.
V.R.D.	930 000.00 F.
Chauffage VMC	1 260 000.00 F.
Plomberie sanitaire	830 000.00 F.
Electricite	880 000.00 F.
Courants faibles	620 000.00 F.

Maître d'ouvrage :
CENTRE HOSPITALIER D'ALES

Architecte :
MODULE 6

Mission du BETM :
BET tous corps d'état

Date de réception des travaux :
1998

Montant des travaux :
15 000 000.00 F. HT

