

# SALLE POLYVALENTE COMMUNE DE ROUSSON

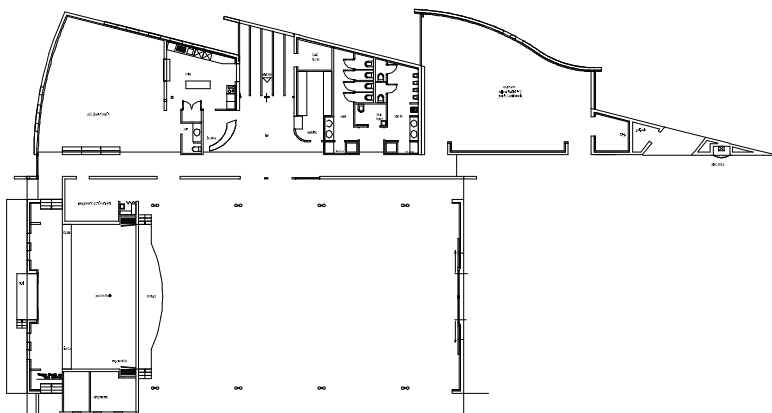

LOT	Montant des travaux TTC
Gros Œuvre	1 830 000,00 F
Charpente Bois	760 000,00 F
Couverture	220 000,00 F
Étanchéité	146 000,00 F
Cloisons – Plafonds	248 000,00 F
Menuiserie Bois	208 000,00 F
Menuiserie Métallique	454 000,00 F
Carrelages Faiences	104 000,00 F
Sols Souples	23 000,00 F
Serrurerie	38 000,00 F
Peinture	90 000,00 F
Electricité	485 000,00 F
Plomberie Sanitaires	195 000,00 F
V.R.D.	1 315 000,00 F
<b>TOTAL TTC</b>	<b>6 116 000,00 F</b>

## DESCRIPTION :

Ossature béton, peau en panneaux bois  
Charpente lamellé-collé  
Chauffage par le sol, gestion à distance

Surface : 873 m<sup>2</sup>  
Montant des travaux : 6 116 000.00 F TTC  
Date de réception des travaux : Décembre 1999

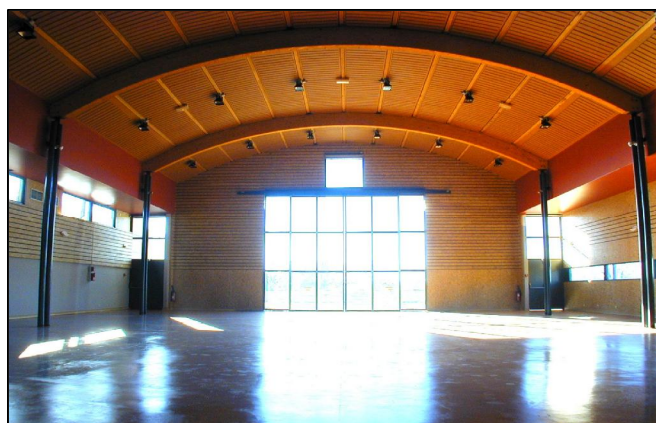

**Maître d'ouvrage :** Commune de ROUSSON

**Architecte :** MODULE 6 - Impasse du Couvent  
30700 FLAUX

**Mission du BETM :** BET Tous corps d'état

